

Wohnungsgenossenschaft Crimmitschau eG



Ihr persönliches Exposé zur Wohnung: 13-310-3

Westbergstr. 23 | 08451 Crimmitschau

ALLGEMEINE INFOS

| | |
|---------------------------|----------------------|
| Wohnungs-Nr.: | 13-310-3 |
| Etage: | 1. OG links |
| Anzahl der Zimmer: | 3 |
| Wohnfläche: | 56,28 m ² |
| Frei ab: | nach Absprache |

OBJEKTINFORMATIONEN

| | |
|---------------------------|------|
| Balkon: | ja |
| Aufzug: | nein |
| Dusche: | ja |
| Wanne: | nein |
| Bad mit Fenster: | nein |
| Küche mit Fenster: | nein |

KOSTEN

| | |
|--------------------------------|------------|
| Kaltmiete: | 298,28 EUR |
| Heizkosten: | 151,96 EUR |
| sonst. Betriebskosten: | 73,16 EUR |
| Gesamtmiete: | 523,40 EUR |
| Genossenschaftsanteile: | 620,00 EUR |
| Eintrittsgeld: | 50,00 EUR |

IHR ANSPRECHPARTNER

Lellwitz, Anke

Wohnung: Westbergstr. 23, 08451 Crimmitschau, 2. Wg/links (3103) 3 Zimmer, 56,28 qm

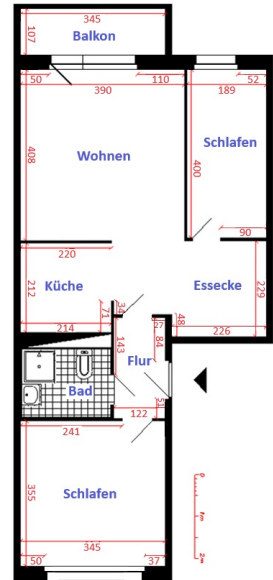

Jegliche Haftung ist ausgeschlossen. Ausführung, Ausstattung und Maßangaben können ggf. von dieser Darstellung abweichen.

Erfasster Energieverbrauch des Gebäudes

SN-2018-001765269
Registrierungsnummer ²⁾

Energieverbrauch

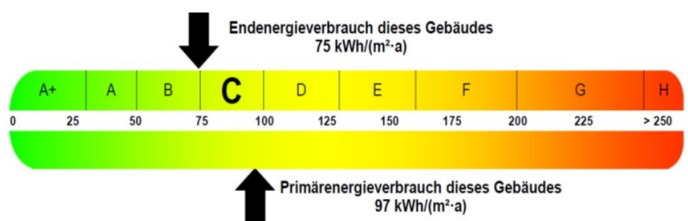

Endenergieverbrauch dieses Gebäudes
[Pflichtangabe für Immobilienanzeigen]

75 kWh/(m²·a)